

I Jornada de los Tribunales Fiscales Locales

30 de Junio 2016



“Competencia de los Tribunales Fiscales Locales”

Tribunales Fiscales Locales Argentina 2016



1.- Tribunal Fiscal de Apelación de la Provincia de Buenos Aires

2.- Tribunal Fiscal de Apelación de la Provincia de Tucumán

3.- Tribunal Administrativo Fiscal de la Provincia de Mendoza

Tribunal Administrativo Fiscal Provincia de Mendoza



ANTECEDENTES

Ley 4362/79

- * Ministro de Hacienda y
- * Dos Subsecretarios del Área



Tribunal Administrativo Fiscal Provincia de Mendoza



Modificación art. 136 del Código Fiscal

- Actúa en la órbita del Ministerio de Hacienda
- Esta integrado por tres vocales:
 - Dos contadores y un abogado
 - Designados por el PE , a propuesta del Ministerio de Hacienda
- La presidencia es ejercida por uno de los vocales, designado por el Poder Ejecutivo

Tribunal Administrativo Fiscal Provincia de Mendoza



Responsables

- **Presidente:**
 - **Contadora Silvia Benítez**
- **Vocales**
 - **Contadora Andrea Molina**
 - **Dr. Gustavo Riera**

<http://hacienda.mendoza.gov.ar/tribunal-administrativo-fiscal-3/>

Tribunal Administrativo Fiscal Provincia de Mendoza



El Tribunal cuenta con :

- **ASESORES**

- Especializados en materia tributaria o catastral

- **Un SECRETARIO**

Tribunal Administrativo Fiscal Provincia de Mendoza



Misión

Actuar como órgano de apelación contra las decisiones definitivas:

- **De la Dirección General de Rentas, en materia tributaria**
- **De la Dirección Provincial de Catastro, en materia catastral**
- **Que produzcan efectos jurídicos individuales e inmediatos**

Tribunal Administrativo Fiscal Provincia de Mendoza



El recurso de apelación ante el TAF

- **Procede contra las decisiones definitivas del Administrador General**
- **Siempre que previamente se hubiera interpuesto recurso de revocatoria.**

Tribunal Administrativo Fiscal Provincia de Mendoza



- La Resolución dictada por el TAF será remitida para su ratificación por el Poder Ejecutivo
- En el caso que el Poder Ejecutivo comparta el criterio del TAF, emitirá un decreto ratificándola
- Caso contrario: devolverá las actuaciones para que se efectúe un nuevo estudio del asunto.

Tribunal Administrativo Fiscal Provincia de Mendoza



- Las resoluciones dictadas por el TAF, ratificadas por el PE, tendrán el carácter de definitivas en sede administrativa y sólo serán susceptibles de recurso de aclaratoria
- A partir del pronunciamiento del TAF, ratificado por el PE, quedará expedita la vía judicial
- La interposición de estas acciones no suspende la ejecución del acto impugnado, salvo que la Suprema Corte de Justicia dispusiere lo contrario.

I Jornada de los Tribunales Fiscales Locales

30 de Junio 2016



“Competencia de los Tribunales Fiscales Locales”

Tribunales Fiscales Locales Argentina 2016



TRIBUNAL FISCAL DE APELACIÓN DE LA PROVINCIA DE BUENOS AIRES



**Calle 9 n° 687/689
La Plata
www.tfaba.gov.ar**

TRIBUNAL FISCAL DE APELACIÓN DE LA PROVINCIA DE TUCUMÁN



**San Martín 362 - Block 2 – 3° Piso
San Miguel de Tucumán
www.tfa-tuc.gov.ar**

Tribunales Fiscales Locales Argentina 2016



Contadora Silvia E. HARDOY



***Presidenta del Tribunal Fiscal
de Apelación del
Gobierno de la Provincia de
Buenos Aires***

Contador Jorge JIMÉNEZ



***Presidente del Tribunal Fiscal
de Apelación del Gobierno
de la Provincia de Tucumán***

Tribunales Fiscales Locales Argentina 2016



TRIBUNAL FISCAL DE APELACIÓN DE LA PROVINCIA DE BUENOS AIRES



Calle 9 n° 687/689
La Plata
www.tfaba.gov.ar

TRIBUNAL FISCAL DE APELACIÓN DE LA PROVINCIA DE BUENOS AIRES

- Creado el 6 de junio de 1956
 - ANTECEDENTE : Cámara Fiscal de Apelación
- El organismo se constituye en la última instancia administrativa sobre las cuestiones relativas a la materia tributaria (luego se agrega la materia catastral)
- “Ley Orgánica del Tribunal Fiscal” (1970)
 - Ley específica que lo separa del Código Fiscal
 - Define: el cuerpo orgánico, la composición, la competencia
- Reglamento Interno del Tribunal Fiscal

TRIBUNAL FISCAL DE APELACIONES DE LA PROVINCIA DE BUENOS AIRES

El Tribunal Fiscal de Apelación de la Provincia de Buenos Aires se halla compuesto por nueve (9) Vocales que, con igual jerarquía, conforman el órgano bajo el sistema de Tribunal Colegiado (Ley Orgánica – 1996)

- Tres Salas integradas por 2 abogados y 1 contador
 - Designados por el Poder Ejecutivo con acuerdo de ambas Cámaras
 - Independencia funcional respecto del Poder Ejecutivo
- Cada vocal debe ser asistido por un relator con título de abogado si es contador y viceversa

TRIBUNAL FISCAL DE APELACIONES DE LA PROVINCIA DE BUENOS AIRES

Ministerio de Economía

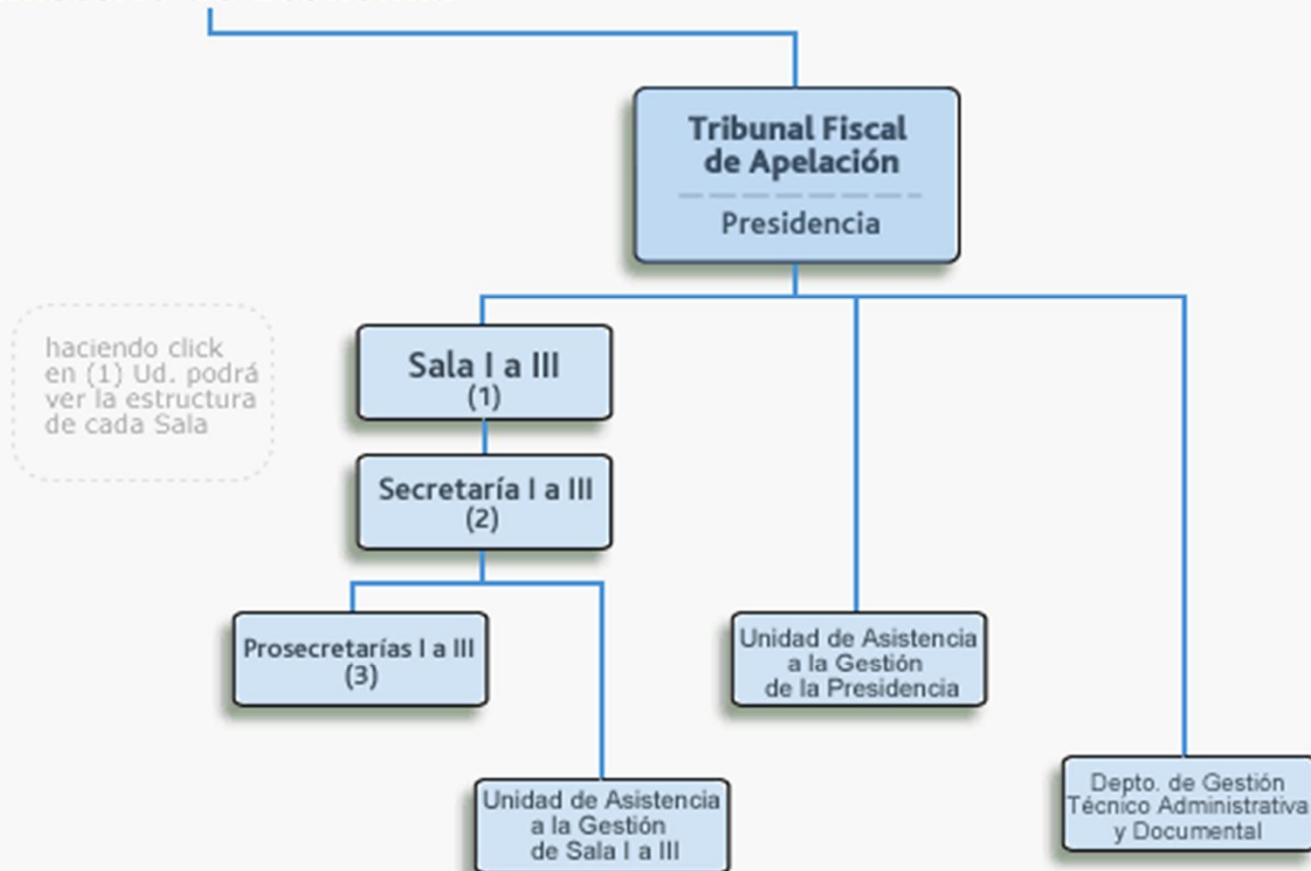

TRIBUNAL FISCAL DE APELACIONES DE LA PROVINCIA DE BUENOS AIRES

Presidencia: Cra. Silvia Ester HARDOY

Secretario de Presidencia: Dr. Eduardo Aníbal ALZA

SALA I

Vocal de 1ª Nominación: Vacante

Vocal de 2ª Nominación: Vacante

Vocal de 3ª Nominación : Cra. Estefanía BLASCO

Secretaria: Dra. María Verónica ROMERO

SALA II

Vocal de 4ª Nominación: Dra. Laura Cristina CENICEROS

Vocal de 5ª Nominación: Dr. Carlos Ariel LAPINE

Vocal de 6ª Nominación: Vacante

Secretaria: Dra. María Adriana MAGNETTO

SALA III

Vocal de 7ª Nominación: Dra. Mónica Viviana CARNÉ

Vocal de 8ª Nominación: Dra. Dora Mónica NAVARRO

Vocal de 9ª Nominación: Cra. Silvia Ester HARDOY

Secretario: Dr. Eduardo Aníbal ALZA



Tribunales Fiscales Locales Argentina 2016



TRIBUNAL FISCAL DE APELACIÓN DE LA PROVINCIA DE TUCUMÁN



San Martín 362 - Block 2 – 3° Piso
San Miguel de Tucumán
www.tfa-tuc.gob.ar

TRIBUNAL FISCAL DE APELACIÓN DE LA PROVINCIA DE TUCUMÁN

- **Contador Jorge Gustavo Jiménez**
– **Vocal Presidente del TFA**
- **Dr. Jorge Esteban Posse Ponessa**
– **Vocal**
- **Dr. José Alberto León**
– **Vocal**

TRIBUNAL FISCAL DE APELACIÓN DE LA PROVINCIA DE TUCUMÁN

**Previsto en el Código Tributario desde 1979
Ley 8844 – BO 18/01/2016 modifica el Código Fiscal Ley 5121
REGLAMENTO DE PROCEDIMIENTO
(Acuerdo Nro. 3 del 21.10.15)**

Tiene Autarquía Jurídica y Financiera

- **Su actividad se financia con fondos del Tesoro Provincial**
- **Tiene competencia territorial en toda la Provincia**
- **Con asiento en la ciudad de San Miguel de Tucumán**
- **Puede constituirse, actuar y sesionar en cualquier lugar de la Provincia**

“Competencia de los Tribunales Fiscales Locales”



Panel 2

I Jornada de los Tribunales Fiscales Locales

30 de Junio 2016

“Competencia de los Tribunales Fiscales Locales”

Gracias



Panel 2

I Jornada de los Tribunales Fiscales Locales

30 de Junio 2016